

# Atlas forestier interactif de la République centrafricaine (version 1.0)

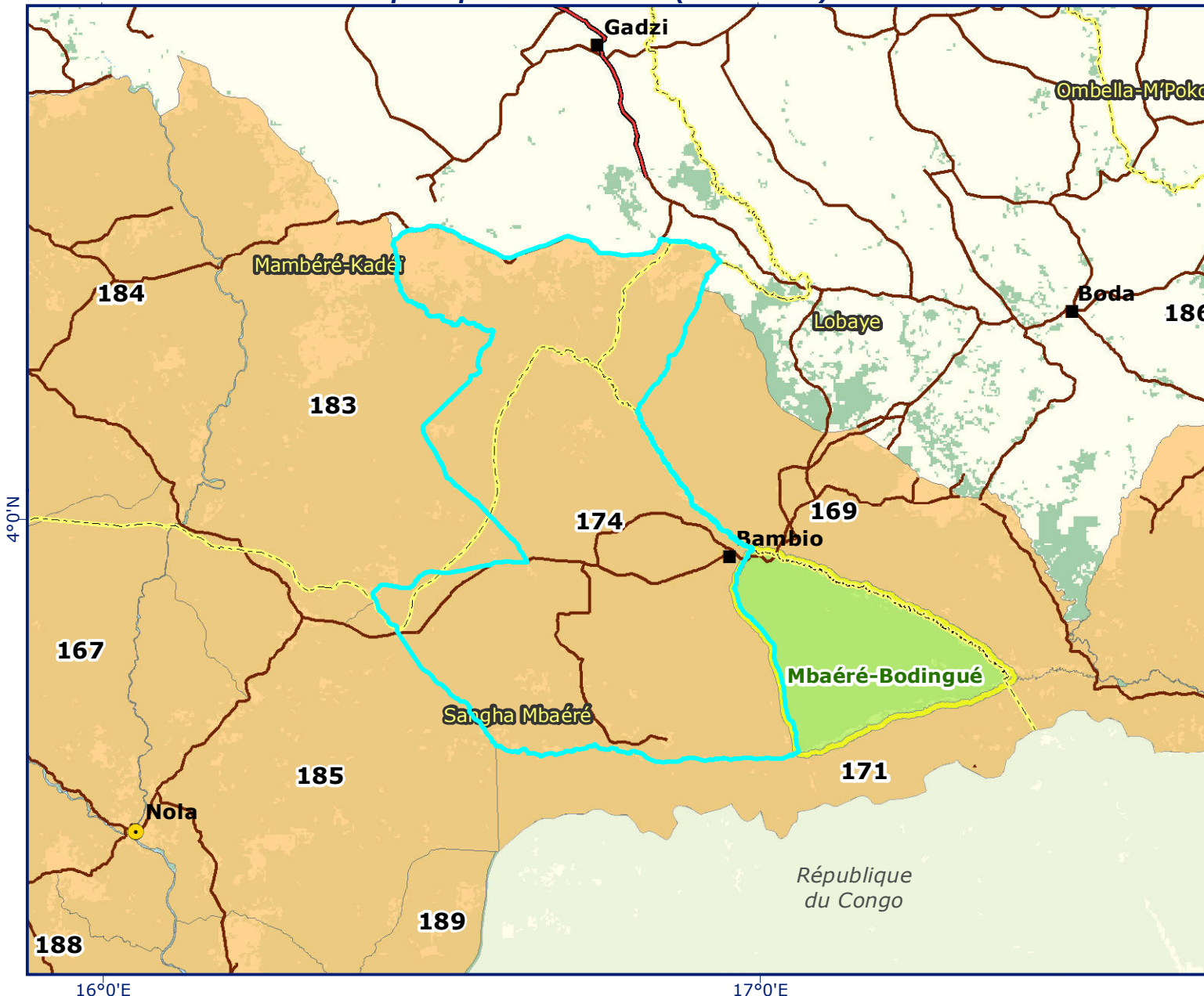

## Lieux habités

- Capitale
- Chef-lieu de préfecture
- Chef-lieu de sous-préfecture

## Limites administratives

- - - Contour de préfecture

## Infrastructures de transport

- Route nationale
- Route régionale
- Autre

## Domaine forestier permanent

- Zone tampon
- Aire protégée
- Permis forestier (PEA)
- Parc présidentiel

## Couvert forestier

- Autre
- Forêt dense et humide
- Eau

4°0'N

4°0'N

16°0'E

17°0'E

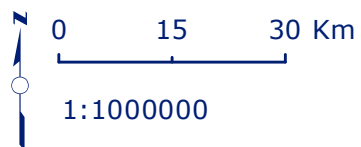
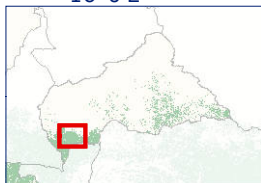

Situation de décembre 2009



WORLD  
RESOURCES  
INSTITUTE



MINISTÈRE  
DES EAUX,  
FORÊTS, CHASSE  
ET PÊCHE